



lo strumento professionale
per l'operatore finanziario



MASTERNET BOX
FINANCIAL DATA HUB

DATI DI MERCATO

Selezione dati delle principali piazze finanziarie con prezzi live, intraday, storici e e.o.d., anagrafiche titoli e performance storiche. Possibilità di costruire "monitor view" per avere una visione globale su vari mercati e strumenti. Possibilità di comparazione prezzi, MIFID best price execution compliance. Notiziario economico finanziario in tempo reale. Collegamento DDE con files Excel. Calendario economico finanziario giornaliero per principali dati economici.

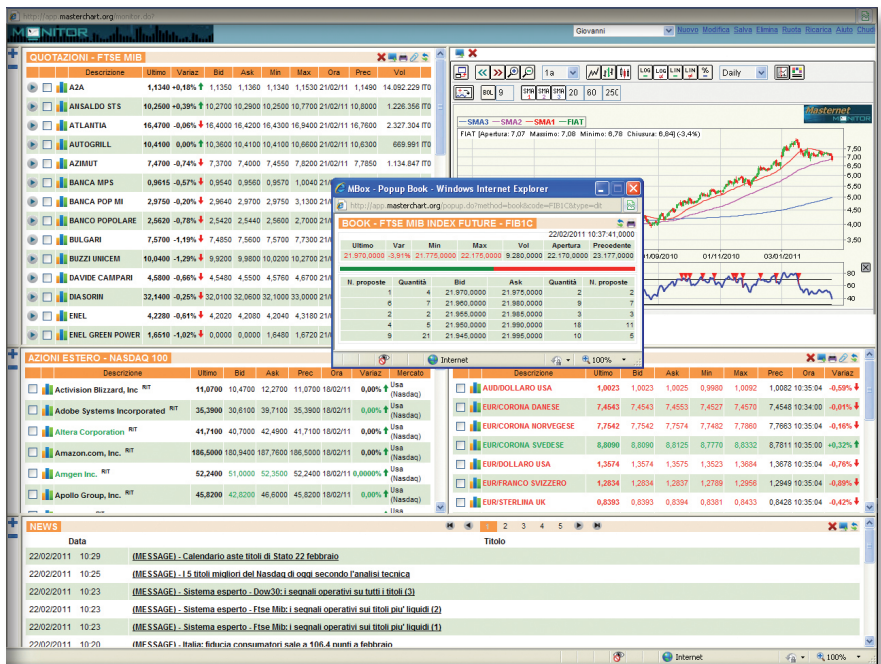

GRAFICI TECNICI INTERATTIVI

Potente motore JAVA per la visualizzazione interattiva dei grafici con funzioni innovative, quali: espansione a pieno schermo, zoom dinamico, zoom a traslazione orizzontale, scelta timeframe, scelta tipo grafico (linea, candela, barre), scelta scala (lineare, logaritmica, percentuale), scelta puntuale intervallo temporale, indicatori hotswap (medie mobili e bande di Bollinger), 55 indicatori tecnici in calce con parametri personalizzabili. Grafico intraday con spettro d'indagine sino a 10 gg. Tool confronto grafici.



ANAGRAFICHE E DATI RICAVATI

Anagrafiche profonde di titoli azionari, ETF e titoli obbligazionari. Informazioni complete su flussi cedolari (dividendi azionari e cedole obbligazionarie), rendimenti lordi e netti, duration, volatilità, performance di quotazione per avere una visione completa su tutte le principali caratteristiche degli strumenti analizzati. Possibilità di creare e gestire anagrafiche utente.

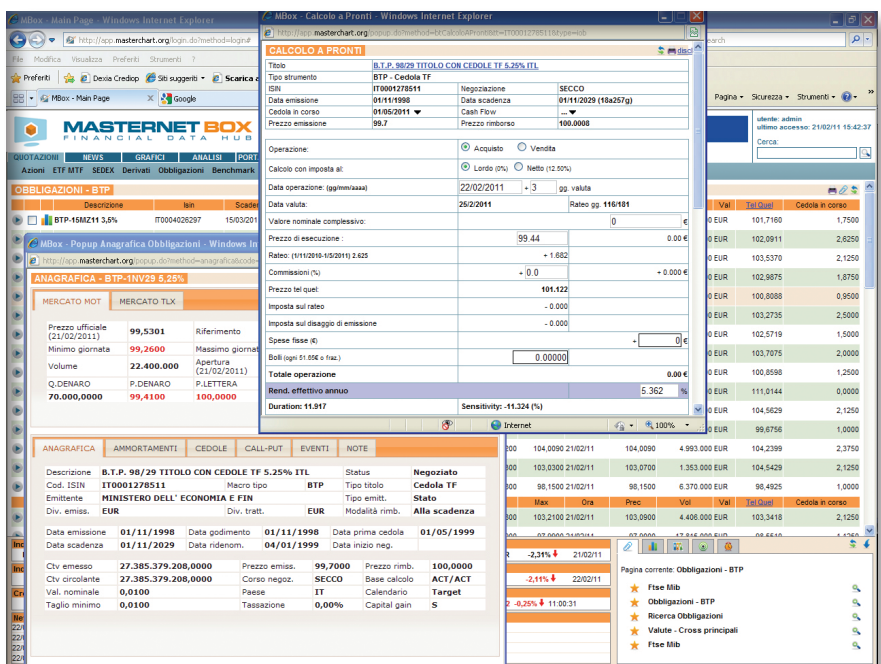



MASTERNET BOX

FINANCIAL DATA HUB

PORTFOLIO E ASSET ALLOCATION

Possibilità di costruire Portafogli professionali in modalità lorda o netta, valorizzati in tempo reale. Grazie ai moduli “anagrafiche utente” e “calcolo fair value obbligazioni non quotate” ogni strumento può essere inserito in portafoglio e come tale valorizzato, come “elenco di ogni singola operazione” e/o “valore medio” per strumento. Per i titoli obbligazionari è possibile valorizzare anche un cash flow (rimborso cedole e capitale) globale o suddiviso anno per anno. Tutti i portafogli sono censibili con un relativo profilo di rischio e come tali paragonabili all’asset allocation ideale.

MBox - Main Page - Windows Internet Explorer

http://app.masternet.org/login.do?method=logn?r

File Modifica Visualizza Preferiti Strumenti ?

Preferiti Dexa Credop Siti suggeriti Scarica altri add-on Buglia Main Page

MBox - Main Page Google

loگو banca

ultimo accesso: 21/02/11 15:42:37

Cerca:

QUOTAZIONI NEWS GRAFICI ANALISI PORTAFOLGI AREA UTENTE MONITOR ADMIN LOG OUT

Elenco portafogli Carica portafogli da Excel Guida all'uso

PORTAFOLIO LORDO NOLLI (PRUDENTE) CON RATE!

Tipo	Categoria	Strumento	Isin	Valute	Quantità	Acquisto			Ultimo	Var. %	Ultimo	Capitale investito	Capitale teorico	Plus/Minus	% variaz	Peso %
						apertura	prezzo	cambio								
LI	Eur	AUREO LIQUIDITA'	IT0003389464	EUR	1.000	21/09/10	5,72		5,72	+0,02%		5.736,43	5.698,56	-37,87	-0,66%	0,78%
OB	Eur Gov BT	BOT-15DC10 A.	IT0004553795	EUR	1.000	15/11/10	100,00		100,00	+0,01%		Titolo scaduto				
OB	Eur Gov MLT	BTP-11V23 5,25%	IT0001278511	EUR	10.000	23/09/10	106,55		99,44	-0,15%		10.893,17	10.002,34	-810,63	-7,44%	1,38%
OB	Altro	CASSA BIRALE MORI - VAL DI GRESTA - BCC 0914 TITOLO CON CEDOLE TV EUR	IT0004552649	EUR	10.000	23/09/10	100,02		100,02			10.006,74	10.025,49	18,75	+0,19%	1,37%
												20.899,91	20.107,83	-792,08	-3,79%	2,75%
AZ	Italia	INDUSTRIA E RINNOVAZIONE	IT0004179088	EUR	1.000	21/09/10	2,63		2,58	+1,11%		2.645,26	2.542,88	-102,38	-3,97%	0,35%
AZ	America	FORTIS EQUITY BEST SELECTION USA ACC	LU0092950669	USD	1.000	03/11/10	289,87	1,40	311,47	-0,40%	1,36	192.105,64	229.511,46	37.405,82	+19,47%	31,39%
AZ	America	Apple Inc.	US0378331008	USD	1.000	03/11/10	309,36	1,40	350,58	0,00%	1,36	221.414,37	257.797,89	36.383,52	+16,43%	35,26%
AZ	Altro	AMUNDI ETF EURO CORPORATES	FR0010754119	EUR	1.000	21/09/10	170,89		168,82	+0,26%		171.241,78	160.472,36	-10.769,42	-6,32%	23,94%
												587.407,05	658.324,60	70.917,55	+12,07%	90,04%
AL	Altro	ALFCPO2.102P100%E300910	IT0004273337	EUR	500	21/09/10	84,20		84,20	-0,37%		47.204,20	46.995,80	-208,40	-0,44%	6,43%
												47.204,20	46.995,80	-208,40	-0,44%	6,43%
												661.247,55	731.126,79	69.879,24	+10,57%	100,00%

Per i titoli non obbligazionari la visualizzazione è sempre netta.

Legenda:

Indice	Var. %	Ultimo	Capitale investito	Capitale teorico	Plus/Minus	% variaz	Peso %
LI-liquidità	+0,02%	5.72	5.736,43	5.698,56	-37,87	-0,66%	0,78%
OB-obbligazioni	+0,01%	100,00	10.893,17	10.002,34	-810,63	-7,44%	1,38%
AZ-azionario	+0,00%	168,82	587.407,05	658.324,60	70.917,55	+12,07%	90,04%
FTSE Azionario Italia	-3,69%	21/02/11					
FTSE MIB	-3,69%	21/02/11					
Indici Azionari Estero							
RASDAQ	+0,00%	18/02/11					
DOW JONES							
Cross Rates							
GBP/USD	1,6156	-0,42%	11:25:35				

NEWS

22/02/2011 11:22 (MESSAGE) Grantifandire: aggiornamento adesioni (Op)

22/02/2011 11:18 (MESSAGE) Fiat insiste sulla Russia

22/02/2011 11:17 (ASCA) CORTE CONTI: TAGLI DI SPESA LINEARI POSSONO DALLENTARE CREDITA

22/02/2011 11:14 (ASCA) ROMA CAPITALE: CLIENTI, 21,9 MILIARDI PER PROGETTI PIANO STRATEGICO

FOLLO

FOUR

LORDA

CON RATE

POSIZIONE

Vai alla pagina

CALCOLO FAIR VALUE

Calcolo del fair value dei titoli obbligazionari ordinari non quotati in ottemperanza alle nuove pricing valuation policies. Creazione curva rendimenti di mercato "term structure" e sua applicazione nella prezzatura. Metodologia "notional cash flow after last know coupon" e "forward" per i titoli a tasso variabile o misto. Possibilità di gestione autonoma degli spread di emissione.

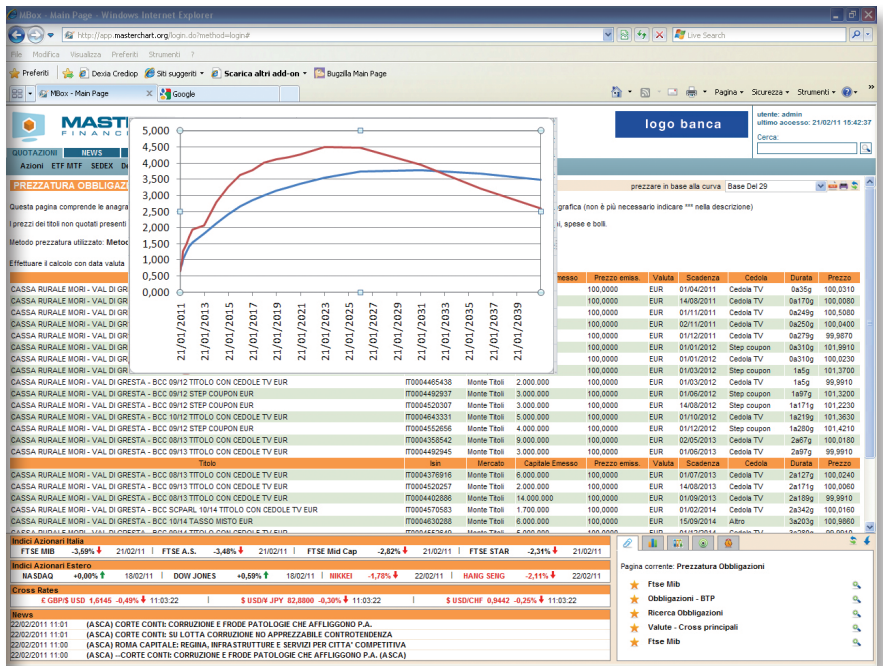

ANALISI E REPORT

Analisi prospettica fondamentale e tecnica per l'interpretazione degli andamenti di mercato all'interno dei principali settori: azionario, obbligazionario, monetario, valutario e delle materie prime. Particolare attenzione è dedicata all'analisi dei macrosettori per facilitare la composizione di un'ideale asset allocation in funzione dei diversi livelli di propensione al rischio. Trading system professionale per un'analisi real time dei titoli azionari italiani.

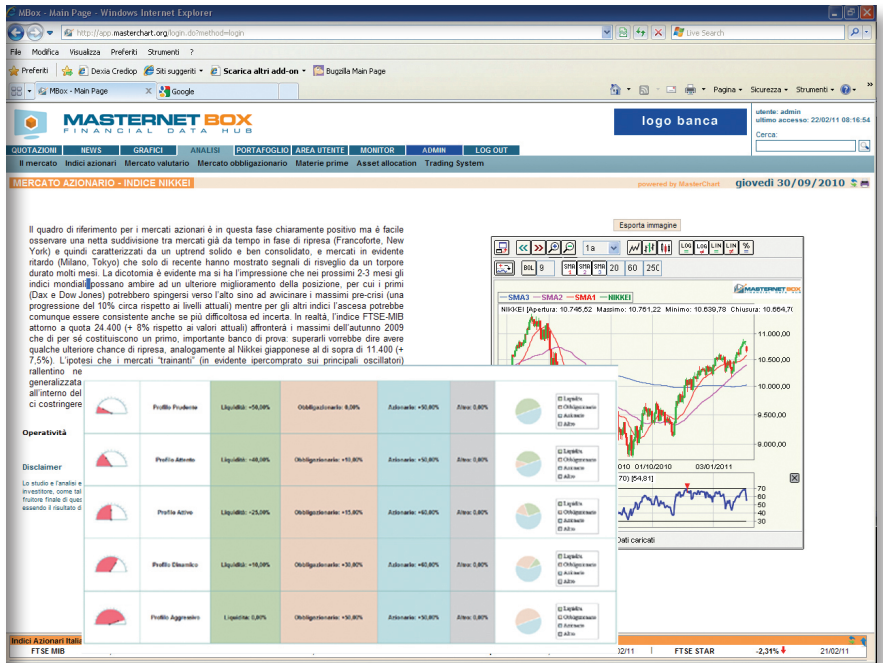

MODALITÀ DI COMUNICAZIONE

Oltre alla visione della piattaforma è possibile inserire e gestire alert per essere avvisati in ogni momento del raggiungimento delle soglie impostate anche quando non si sta utilizzando il servizio. Le modalità di notifica sono il popup a video, l'sms e il messaggio email. Messaggistica personalizzata per la comunicazione di informazioni particolarmente rilevanti dirette all'Utente. Possibilità per l'utente "manager" di monitorare tutti i dettagli relativi al profilo e all'utilizzo del servizio degli utenti ad esso collegati (tipicamente gli utenti - filiale).

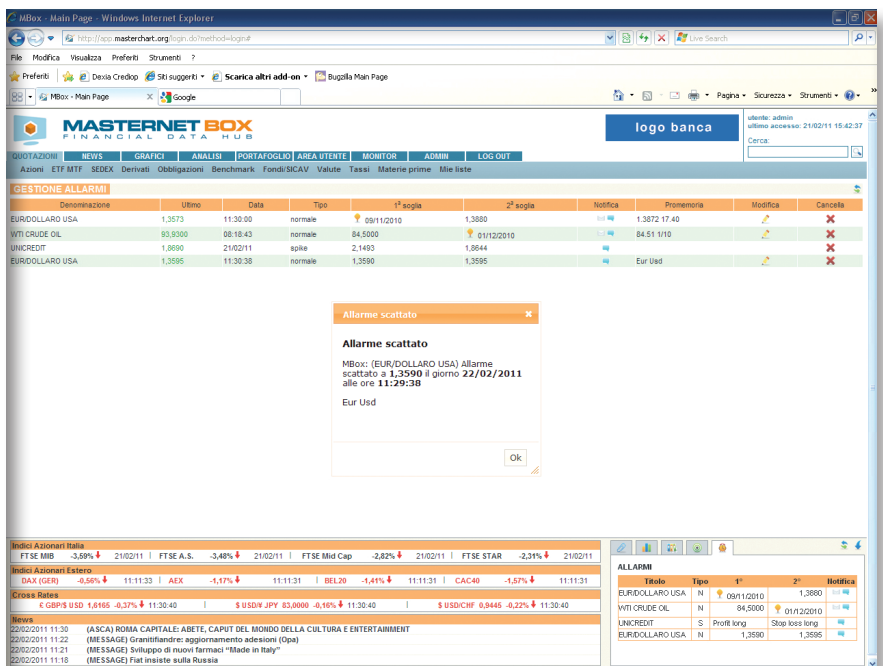

piattaforme operative

↗ **Masternet Box**

È una piattaforma operativa in grado di offrire l'adeguato supporto decisionale all'operatore finanziario. Apprezzata dall'utenza che voglia una soluzione di facile utilizzo, una consulenza professionale, uno strumento operativo eclettico e fortemente personalizzato.

↗ **Bond trial**

L'anagrafica completa di Monte Titoli aggiornata e collegata ad affidabili e precisi emulatori di calcolo per la simulazione delle operazioni a pronti e PcT. Procedura automatica integrata per il calcolo del Fail value delle obbligazioni non quotate.

↗ **Trading system Spike**

È applicato a tutti i titoli azionari della Borsa di Milano e offre in tempo reale e in maniera costantemente aggiornata indicazioni operative di acquisto e vendita, collegandole ad un sofisticato sistema di messaggistica che raggiunge l'operatore via Web e via Sms.

↗ **CRWIN**

Applicativo di gestione dinamica del portafoglio integrato che consente di monitorare la situazione dei portafogli clienti. Base dati alimentata dal gestionale con qualunque tipologia di rapporto in essere tra il cliente e la banca: c/c, depositi a risparmio, dossier titoli o fondi, polizze assicurative, gestioni patrimoniali, mutui, etc.

soluzioni web

↗ **Financial Window**

L'applicazione per i siti web delle Banche, un nuovo servizio di comunicazione tematica che ha come obiettivo quello di fornire uno strumento che permetta alla Banca – in una logica di outsourcing puro – di veicolare verso i propri utenti contenuti finanziari di livello professionale costantemente aggiornati.

postazioni per il pubblico

↗ **Corner**

La postazione "Corner" consiste in uno o più terminali abilitati alla diffusione dei dati di mercato in spazi aperti al pubblico. È integrata con una soluzione Trasparenza Touch-Screen per la consultazione dei prospetti informativi della Banca.

↗ **Vetrina**

Vetrina consiste in un terminale per gli spazi aperti al pubblico. Il servizio prevede la possibilità di integrare i dati di mercato (Indici azionari, titoli e valute) con file multimediali di advertising e Brand spreading (messaggi pubblicitari, immagini, etc.) gestiti dal Cliente stesso.



dati di
mercato



notiziario



grafici
professionali



gestione
portafogli



gestione
anagrafiche



analisi
tecnica



trading
system



scenari
macro



area
utility



MASTER CHART

SERVIZI INTEGRATI PER LA FINANZA

www.masterchart.it

Via Eugenio Montale, 2
25087 - Salò - Brescia

CONTATTI

Telefono: 0365/41778

Fax: 0365/40378

Email: info@masterchart.it

Skype: helpdeskmasterchart